RW 21 Stadtbibliothek Volkshochschule

STADTBIBLIOTHEK

RW 21 HANDBUCH

STADTBIBLIOTHEK BAYREUTH: BÜCHER, BILDERBÜCHER, MÄRCHENBÜCHER, ABENTEUERGESCHICHTEN, BESTSELLER, HÖRBÜCHER, MUSIK-CDS, DVDS, KONSOLENSPIELE, KINDERSPIELE, FILME, LAPTOP LOUNGE, FILMSESSEL, BILDERBUCHKINO, VORLESESTUNDEN, AKTIONEN, SCHÜLERSPRECHSTUNDEN, LESEFÖRDERUNG, LERNSTUDIO, FÜHRUNGEN, VORTRÄGE UND VIELES MEHR ...

IMPRESSUM

Stand: 28.01.2016
Auflage: 5.000
ViSdP: Jörg Weinreich
Gestaltung und Druck: Feuerpfeil, Bayreuth

LIEBE LESERIN, LIEBER LESER,

seit seiner Eröffnung vor 5 Jahren hat sich das RW21 Stadtbibliothek Volkshochschule als offenes Bürger-, Bildungs- und Medienzentrum in der Innenstadt etabliert. Keine andere städtische Einrichtung kann so hohe Besucherzahlen vorweisen.

Über die Gründe dafür wagen wir eine Spekulation.
Der Erfolg liegt an:

- der lockeren, heiteren Atmosphäre des Hauses, die einen sofort umfängt, wenn man den Eingang durchschreitet,
- den freundlichen Farben – und den freundlichen Mitarbeiter/innen,
- dem interessanten, qualifizierten Kurs-, Seminar- und Vortragsprogramm,
- dem kompetent ausgewählten, aktuellen und vielfältigen Medienangebot für alle – vom Kleinkindalter bis ins hohe Lebensalter,
- den hochwertigen Leseförderma&ßnahmen,
- den spannenden Ausstellungen mit Rahmenprogramm,
- der fachkundigen, serviceorientierten Beratung,
- dem Trendbewusstsein, das in die gesamte Angebotspalette mit einfließt,
- dem kostenlosen WLAN
- und – last but not least – am unschlagbar guten Café SAMOCCA.

Selbstverständlich betrachten wir diese Aufzählung als beispielhaft!

Eher im Hintergrund, aber nicht unbeachtet, bleibt die Ausrichtung unserer Arbeit an einem humanistischen Menschenbild, das insbesondere Toleranz, Chancengleichheit und soziale Verantwortung mit einschließt. Das RW21 heißt alle willkommen, die Unterstützung zur Bewältigung ihres persönlichen Lebensalltags benötigen, sei es in Kursen, mithilfe von Ratgebern oder Lernprogrammen. Genauso willkommen sind alle, die ganz einfach Erholung und Unterhaltung suchen.

Dieses Handbuch soll Ihnen als kleiner Wegweiser durch unser Haus dienen, dabei unser vielfältiges Angebot vorstellen und eine grundlegende Handreichung sein für die Nutzung der zahlreichen Möglichkeiten, die sich Ihnen im RW21 bieten.

Ich wünsche Ihnen noch zahlreiche angenehme, informative Stunden im RW21!

Jörg Weinreich
(Bibliotheksleiter)

HANDBUCH

INHALT

3 Vorwort

5 Inhalt

7 So erreichen Sie das RW21

9 Veranstaltungsräume

11 **EINGANG**
Wir heißen Sie willkommen!

13 **UG - UNTERGESCHOSS**
Musik, Theater, Film. Freestyle.

15 **EG - ERDGESCHOSS**
Für Kinder. Für Eltern.
Für Pädagog/innen

19 **1. OG - 1. OBERGESCHOSS**
Sachbuch

23 **2. OG - 2. OBERGESCHOSS**
Literatur & Lernen
Das Lernstudio

27 Medien & Onlinedienste

29 Nutzung

35 Service & Beratung

39 Generation Plus - Unser Angebot für Sie

41 **VHS - VOLKSHOCHSCHULE**

43 **CAFÉ SAMOCCA**

45 Förderverein

48 Chronik

50 Register

ADRESSE

RW21 Stadtbibliothek
Richard-Wagner-Straße 21
95444 Bayreuth

Tel. 0921 / 50 70 38-30
Fax 0921 / 50 70 38-39
stadtbibliothek@stadt.bayreuth.de

www.rw21.bayreuth.de
www.facebook.com/RW21.Stadtbibliothek

Das RW21 ist barrierefrei.

ÖFFNUNGSZEITEN

Dienstag - Freitag	10.00 – 19.00 Uhr
Samstag	10.00 – 15.00 Uhr

Rückgabe

Montag - Sonntag	05.00 – 24.00 Uhr

SO ERREICHEN SIE DAS RW21

mit dem Fahrrad
Stellplätze befinden sich direkt vor dem Eingang.

mit dem Bus

- Haltestelle Oberfrankenhalle:
  304 (Bayreuth ZOH – Birken – Universität)
  316 (Bayreuth Hbf – Hofgarten – Campus)
  326 (ZOH – Oberfrankenhalle – Campus – ZOH)
- Haltestelle Wahnfried:
  302 (ZOH – Aichig – St. Johannis)
  307 (Aichig – ZOH – Klinikum – Dörnhof)
- Haltestelle Sternplatz:
  314 (ZOH – Saas – Südfriedhof).

mit dem Auto

- Tiefgarage Sternplatz (P8)
- Parkhäuser Badstraße (P7) und Oberfrankenhalle (P1. Am Sportpark 5)
- Parkplatz Stadthalle (P6. Am Geißmarkt 8)
- Parkplätze in der Umgebung, speziell zum kostenlosen Kurzparken in der Dilchertstraße

ANMELDUNG ZUM NEWSLETTER DER STADTBIBLIOTHEK BAYREUTH

Mit der Angabe Ihrer E-Mail-Adresse und Ihrer Unterschrift bestellen Sie den monatlichen Newsletter der Stadtbibliothek Bayreuth.

Bleiben Sie immer informiert über

- Neuigkeiten aus der Stadtbibliothek
- Aktuelles aus der Medienwelt
- Veranstaltungen im RW21

Selbstverständlich nutzen wir Ihre Daten nur zum Versenden des Newsletters. Sie können diesen jederzeit abbestellen. Einen entsprechenden Link finden Sie auch am Ende von jedem Newsletter. Die Anmeldung ist nicht an andere Angebote der Stadtbibliothek gekoppelt.

E-Mail-Adresse (bitte in Druckbuchstaben)

Ort, Datum

Unterschrift

AKTUELL IM RW21

Was aktuell im RW21 läuft, erfahren Sie über

- das **Monatsplakat**, das an allen Kultursäulen in Bayreuth hängt,
- den **Monatsflyer**, mit dem Programm des Kalendermonats; er liegt im RW21 und an zahlreichen Stellen der Innenstadt aus,
- über unsere Website **www.rw21.bayreuth.de**
- Facebook **www.facebook.com/RW21.Stadtbibliothek**,
- über unseren **Newsletter**, der kurz vor Monatsbeginn verschickt wird. Sie können sich mit der Anmeldekarte links oder online über www.rw21.bayreuth.de/newsletter anmelden.

VERANSTALTUNGSRÄUME

Sie planen eine Veranstaltung im RW21? Gerne vermieten wir Ihnen unsere attraktiven und modern ausgestatteten Räumlichkeiten (siehe rechts) , sofern sie nicht durch das eigene Programm der Stadtbibliothek belegt sind.
Sprechen Sie uns an!

GALERIE | 1. Obergeschoss

Ort unserer Ausstellungen. 26 laufende Meter Galerieschienen, dazu Platz für Exponate und Vernissagen auf 50-100 qm.

BLACK BOX | Untergeschoss

Ort unseres Bilderbuchkinos, für Vorträge, Lesungen u.a. 140 qm, Umkleide 17 qm, max. 90 Stühle, kein Tageslicht, individuelle technische Ausstattung (Leinwand / Beamer), Tonanlage, mobile Bühne.

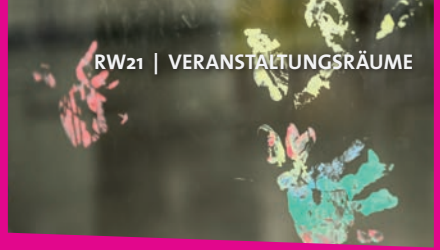

KREATIVWERKSTATT | Erdgeschoss

Ort für Bücherminis, Bastel-Workshops. 42 qm, max. 35 Stühle, kein Tageslicht, Wasseranschluss.

VERANSTALTUNGSRÄUME IM RW21

GRUPPENFORUM | Dachgeschoss

Ort unserer Vorlesestunden. Umfunktionierte Treppe im Kibi-Bereich für ca. 20 Kinder.

LERNSTUDIO | 2. Obergeschoss

Ort für Seminare und Lernen. 71 qm, 16 PCs mit Tischen, 1 Dozenten-PC, 16 Drehstühle, 12 Sitzhocker, Beamer, Internetzugang, WLAN/Wifi, Drucker.

IM BEREICH DER VOLKSHOCHSCHULE
Dachgeschoss

Gesundheits-, Veranstaltungs- und EDV-Raum, Kochstudio, Seminarräume.

EINGANG

Stadtbibliothek
Volkshochschule
Bienvenue
Hoş geldiniz
STADTBIBLIOTHEK BAYREUTH PROGRAMM OKTOBER
NETZWERK BIBLIOTH
MONSTER & CO - NUR FÜR "ECHTE MÄNNER"

WIR HEISSEN SIE WILLKOMMEN!

Wir heißen Sie willkommen! Lassen Sie sich von uns inspirieren und informieren!

Im **Marktplatz-Bereich** können Sie unter einer Vielzahl von Neuerscheinungen und Bestsellern auswählen.

In der **Regiothek** erfahren Sie Wissenswertes über das Leben in und um Bayreuth - in Form von Flyern und Prospekten zum Mitnehmen. Neuigkeiten aus dem RW21 erhalten Sie über die Infoscreens oder über unsere hauseigenen Publikationen.

In der **Laptop-Lounge** lässt sich stilvoll und sicher (auch vor den Blicken des Nachbarn) im WLAN surfen. IT-Zeitschriften erklären Ihnen die virtuelle Welt.

Modern, schnell und diskret wickeln Sie selbst Ihre **Ausleih-, Rückgabe- oder Zahlvorgänge** über die leicht zu bedienenden Automaten ab.

Unser Team am **Servicepoint** steht für Ihre Fragen und Anmeldungen bereit und gibt Ihnen erste Tipps zur Orientierung im Haus und zur Mediensuche.

UG

MUSIK, THEATER, FILM. FREESTYLE.

Im Untergeschoss dreht sich alles um **Bühne (Musik, Tanz, Theater), Film, Funk und Fernsehen**. Nicht nur kulturell Interessierte erhalten hier Anregungen: mehr als 8.000 Bücher, 5.000 Filme und zahlreiche Noten wollen entdeckt werden. Richard Wagner ist ein Sonderbereich gewidmet, der sich, zeitgenössisch möbliert und ausgestattet mit Original-Kostümen der Festspiele, optisch vom übrigen Bereich abhebt, mit einer großen Sammlung an **Medien zu Richard Wagner und den Bayreuther Festspielen**.

In **freestyle** finden Jugendliche und junge Erwachsene zwischen 14 und 25 Jahren die neuesten Filme oder (Hör-)Bücher, die angesagtesten Games, Comics oder Mangas. An den großen Bildschirmen lassen sich gleich vor Ort Konsolen und Games ausprobieren. Während man es sich auf der bequemen Couch richtig gemütlich macht, versorgen diverse Zeitschriften mit den aktuellsten Tipps, Trends und News.

EG

FÜR KINDER

- Die **Kibi**, die Kinderbibliothek mit Manege unter dem Zirkuszelt, bietet Jungen und Mädchen aktuelle Medien: Bücher, Hörbücher, CDs, Konsolenspiele, Spiele, Zeitschriften und Filme. Das Antolin-Logo kennzeichnet Titel aus dem Leseförderprogramm für das Grundschulalter.
- Die **Leseinsel** ist die Nische für junge Leute ab 12 Jahren: mit Fantasybüchern, Liebesgeschichten, Hörbüchern, Filmen und Spielen.
- Mittwochs um 16:00 Uhr und samstags um 11:00 Uhr treffen sich unsere ehrenamtlichen Vorlesepatinnen und Vorlesepaten mit Kindern ab 4 Jahren zur **Vorlesestunde**, die durch kleine Bastel- und Malaktionen ergänzt wird. Regelmäßig laden wir **Kindertheater** zu Gastspielen ein. Und alle zwei Jahre präsentieren wir die große Familienlesenacht **Nacht.aktiv** mit zahlreichen Autorenlesungen.

FÜR ELTERN

Leben mit Kindern ist aufregend und immer wieder neu. Die Ratgeber aus der Abteilung **Eltern & Kind** geben Antworten auf alle wichtigen Fragen, von der Schwangerschaft über die Kleinkind- und Schulphase bis zur Pubertät. Auch der Spaß kommt nicht zu kurz: Hier gibt es viele Anregungen für Kindergeburtstage und Ideen zum Spielen, Kochen, Basteln und Handarbeiten für die ganze Familie.

FÜR PÄDAGOG/INNEN

- Bei den **Führungen für Kindergärten und Schulen** lernen die Kinder altersgerecht und spielerisch die Bibliothek kennen und nutzen.
- **Kooperationen mit weiterführenden Schulen aus Bayreuth und der Umgebung** sehen regelmäßige Bibliotheksbesuche der Klassenstufen vor: Die Schüler/innen bekommen nicht nur eine Einführung in die Ausleihmodalitäten und Recherche, sondern auch einen Bibliotheksausweis, der im RW21 und in der Schulbibliothek gültig ist. Ermöglicht wird allen Schüler/innen die kostenfreie Nutzung von Online-Diensten. In einem gemeinsamen Online-Katalog wird zudem ein wechselseitiger Zugang zu den Medienbeständen angestrebt. Die Zusammenarbeit sieht darüber hinaus gemeinsame Lesungen und Workshops vor.
- **Die Bibliothek kommt** in Kindergärten und Schulen! Wir unterstützen die schulische Arbeit mit Medienpräsentationen bei Projekttagen, Schulfesten und Elternsprechtagen oder bei Vorlesewettbewerben. Gerne stellen wir unsere bibliothekspädagogischen Angebote bei einer Schulkonferenz oder an Infotagen Ihrer Schule vor.
- Die **Medienboxen** für Schulen oder Kindertageseinrichtungen enthalten eine Auswahl von Medien (Bücher, CDs, DVDs und Spiele), zusammengestellt nach Ihrem individuellen Wunschthema oder mit festen Themen - von Ägypten bis Zirkus. Die Ausleihe für zwei Monate ist kostenlos für Bildungseinrichtungen.
- Für Lehrkräfte und pädagogisch Interessierte aus den Bereichen Erziehung und Bildung werden im **Schul-Newsletter** regelmäßig Informationen aus der **Kontaktstelle Bibliothek / Schule** transportiert. Sie erfahren Interessantes zum Thema Leseförderung.
  Bei Interesse melden Sie sich per E-Mail mit dem Betreff „Schul-Newsletter“ an: heike.enders@stadt.bayreuth.de.

Lillifee

Lebensräume entdecken
Der Wald
Der Wald, die Tiere und ich
Fit in Sachkunde: Wald
Wald
BAUM WELT

1. OG

1. Obergeschoss
D
2
1
E
U
Stadtbibliothek
Volkshochschule
2.
1.
E

SACHBUCH – LEBENSART

Kreative Köpfe, egal ob Künstler, Sammler, Spielbegeisterte oder Modellbauer, lassen sich im Bereich **Hobby** inspirieren.

Hausbesitzer informieren sich in der Abteilung **Haus & Garten** über Bauen und Wohnen, angefangen bei der Finanzierung über die Inneneinrichtung bis zur Sanierung und Modernisierung. Außerdem gibt es Rat und Hilfe bei der Gartengestaltung und der Haustierhaltung. Auch das Thema Feste feiern kommt nicht zu kurz!

Nicht nur Hobbyköche finden in der Abteilung **Haus- und Landwirtschaft** Anregungen, auch Hobbylandwirte, Imker, Jäger und Angler werden hier fündig.

Die ganze Welt des **Sports**: Sportbegeisterte und solche, die es noch werden wollen, sollten sich hier umsehen, also alle Läufer und Ballartisten, Kampfsportler und Triathleten, Segler und Wintersportler, Reiter und Biker … Übrigens: interessante Biografien über die Großen des Sports gibt es natürlich ebenfalls, genauso wie DVDs und BluRays .

SACHBUCH – KÖRPER & GEIST

Die bekannte Redensart „mens sana in corpore sano = ein gesunder Geist im gesunden Körper“* ist hier medial umgesetzt mit Literatur (und mehr) zu **Religion, Philosophie, Psychologie, Pädagogik und Medizin;** von Werkausgaben geistiger Vordenker über Beschäftigungsbücher zum Einsatz in Kindertagesstätten bis hin zu Ratgebern zu allen zu allen möglichen Seelenzuständen und natürlich zu Gesundheit und Krankheit.

Wer **Fit & schön** sein will, findet in der gleichnamigen Abteilung alles zu den Themen Beauty, Entspannen, Fitness, Schlanke Linie und Wellness: Diätbücher nach den neusten Ernährungskonzepten, Videos fürs Workout zuhause oder CDs zum Relaxen.

*Juvenals Satura X (Die zehnte Satire)

SACHBUCH – WIRTSCHAFT & SOZIALES

Wirtschaftliche und soziale Entwicklungen verstehen, Zusammenhänge erkennen, ihnen auf den Grund gehen: Die Medien im **WiSo**-Bereich unterstützen dabei, egal, ob es um globale Tendenzen, um Personalführung, Buchhaltung, Güter oder Branchen geht, um politisches Handeln oder sozialen Wandel. Rechtsratgeber zu Mietangelegenheiten, Eheschließung und Scheidung, Veröffentlichungen zu Justizirrtümern oder von Kriminalspezialisten oder von Kriminalspezialisten befriedigen juristische Bedürfnisse.

Alles zur Verbraucherberatung – wie man finanzielle Mittel anlegt, Sozialleistungen beantragt, welche Versicherungen nötig sind – erfährt man in der Abteilung **Geld & Kapital**. Hier liegen auch die Verbraucherzeitschriften der Stiftung Warentest bereit.

Tipps für Jobsuche, Berufswahl, Erfolg & Karriere und zum weltweiten Arbeiten vermittelt Ihnen die Sachgruppe **Job & Karriere**.

SACHBUCH – KUNST & GESCHICHTE

Die Sachgruppe **Geschichte** ist eine Fundgrube für alle historisch Interessierten und Hobbyhistoriker: Bücher über die Geschichte aller Epochen und Länder der Erde und aktuelle Entwicklungen in der Welt, (Auto-)Biografien von Persönlichkeiten der (Zeit-) Geschichte, historische Sonderthemen wie Genealogie, Archäologie, Kultur- und Modegeschichte etc. sowie eine stattliche Sammlung von Sachfilmen über historische Themen sind hier integriert.

Die Sachgruppe **Kunst** führt Sie in Künstlerbiografien, Ausstellungskatalogen und Bildbänden durch die Epochen der Kunstgeschichte, zum Kunsthandwerk, auch zur Fotokunst und zu aktuellen Strömungen. Kunstreiseführer zu Kulturstätten und Museen weltweit ergänzen das Angebot.

SACHBUCH – NATUR & TECHNIK

Hier erwartet Sie ein Medienmix aus Büchern, Filmen, CDs und CD-ROMs zu Naturwissenschaften wie **Astronomie, Biologie, Chemie, Physik oder Zoologie** und aus allen Gebieten der **Technik**, wie Computerwissen, Elektronik, Fotografie, Handwerk, Verkehr u.v.m.

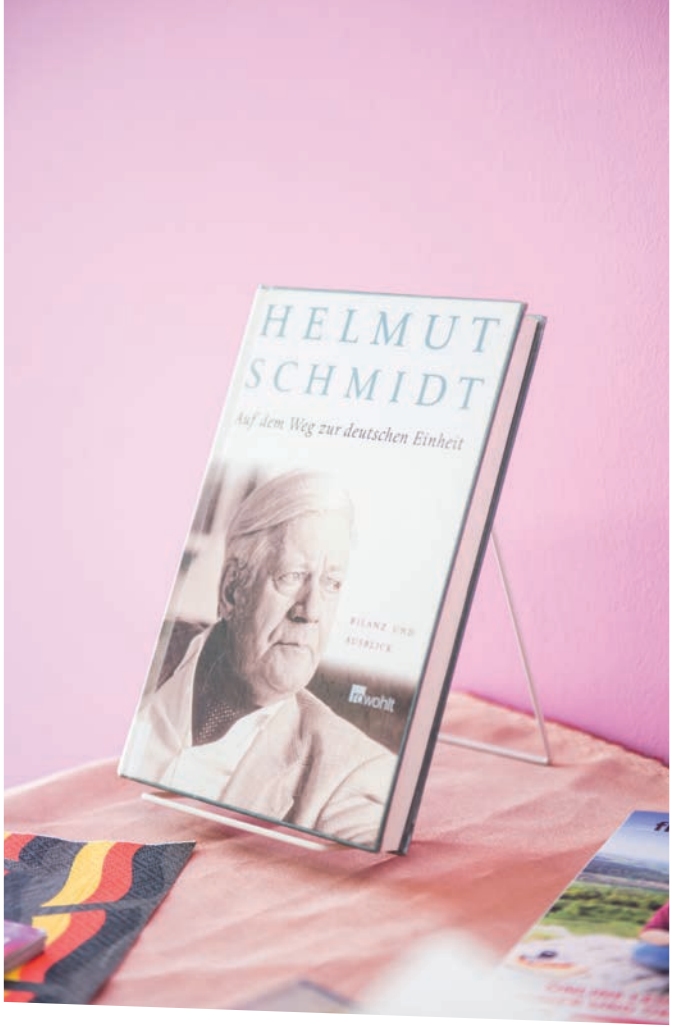

SACHBUCH – REGION & REISEN

Die Abteilung Region und Reisen bietet Ihnen vielfältige Informationen über die Region Bayreuth und Oberfranken sowie über alle Länder der Erde. Die Sachgruppe **Heimatkunde** eignet sich mit allen wichtigen Veröffentlichungen über Bayreuth und den Regierungsbezirk Oberfranken hervorragend für heimatkundliche Arbeiten und Referate: wissenschaftliche Arbeiten, historische Darstellungen, Ortschroniken, Jahrbücher, Bildbände, Wanderführer, Biografien von Persönlichkeiten der Heimat, Musik und Filme aus der Region, Wander- und topographische Karten. Die Sachgruppe **Geografie, Reisen** beinhaltet tausende Reise-, Stadt-, Wander- und Radwanderführer, Bildbände, Straßenkarten und Stadtpläne, Landeskunden, Atlanten, Reisereportagen und Reisevideos für alle Länder der Welt.

INTERNATIONALE BIBLIOTHEK

Die Internationale Bibliothek bietet fremdsprachige Bücher, Hörbücher, Zeitungen und Zeitschriften, wie z.B. Adesso, Annecy, Deutsch perfekt, Ecos, Écoute, Spotlight. Multimediale Sprachkurse helfen beim Erlernen einer Fremdsprache und bei der Prüfungsvorbereitung, auch auf den Einbürgerungstest. Speziell für ehrenamtlich tätige Lehrkräfte geeignet ist das „Thannhauser Modell“, ein Deutschkurs für Asylbewerber. Lerngruppen steht ein Exemplar vor Ort zur Verfügung.

Die **Globothek** vermittelt Wissenswertes zu Bayreuths Partnerstädten und interkulturell aktiven Institutionen in Form von Flyern und Prospekten zum Mitnehmen. Für Mitmenschen mit Migrationshintergrund liegen die Broschüren „Willkommen in Deutschland“ in diversen Sprachen bereit.

Das Regal **Leichte Sprache** bietet Romane und Erzählungen in einfacher, verständlicher Sprache; besonders geeignet für Deutschlernende der Niveaustufen A1 – B1 und Wenigleser. Ergänzt wird das Angebot durch die Zeitschrift „Deutsch perfekt“.

2. OG
2.
1.

LITERATUR & LERNEN

Schülerinnen und Schüler ab der 8. Klassenstufe erhalten hier **Lernhilfen** für alle Schularten und -fächer, Aufgabensammlungen und Lernmittel zu Deutsch, Englisch, Mathe, Physik, Spanisch, Sport und Co. Zur Vorbereitung von Referaten stehen Bücher bei **Lernen lernen** bereit.

Auch relevant zur schulischen Verwendung sind die Medien zur **Literaturwissenschaft**, wie z. B. Nachschlagewerke, Biografien, Interpretationshilfen sowie Hörbücher und CD-ROM.

Unterhaltsam bis anspruchsvoll, spannend bis fantastisch – mit **Belletristik auf Papier oder zum Hören** lässt sich in fremde Welten abtauchen; immer aktuell mit den Bestsellern und Empfehlungen der Spiegel-Listen, der SWR-Bestenliste, der KrimiZEIT-Bestenliste etc. Nicht zu vergessen sind **Märchen & Sagen, Lyrik & Dramen, Klassiker** in gesammelten Werken, und Romane in **Großdruck**.

Jenseits des Cafés SAMOCCA präsentieren sich die **Hörbücher auf CD** – ideal für lange Autofahrten, bei Hausarbeiten oder einfach zum Genießen im Lieblingssessel. Viele Hörbücher (Lesungen und Hörspiele) sind im DAISY-mp3-Format erhältlich, erhältlich, besonders für Sehbehinderte mit speziellen Abspielgeräten geeignet. Die DAISY-Hörbücher laufen aber auch auf konventionellen Playern.

Nicht nur, aber ganz besonders die „Generation plus“ liest gerne Lebens- und Schicksalsgeschichten aus der Abteilung **Biografische Literatur**.

Tages- und Wochenzeitungen und die meisten der rund 100 abonnierten **Zeitschriften** befinden sich in der Lesezone hinter dem Café SAMOCCA sowie zielgruppen- und themenorientiert auch auf den anderen Etagen. Erweitert wird das Angebot durch ePapers (elektronische Zeitschriften und Zeitungen) der Franken-Onleihe.

DAS LERNSTUDIO - MEHR ALS NUR EIN COMPUTERRAUM

RW21 PLUS - Das Lernstudio ist mehr als nur ein Computerraum – hier findet Bildung nach Maß statt!

- einfaches und effizientes E-Learning mit den Lernprogrammen für EDV, Sprache und Soft-Skills
- interessante Vorträge und Workshops, um praktisches Wissen und Können zu erweitern
- das Lernstudio als ruhigen Arbeitsraum nutzen
- Betreuung und Hilfe vor Ort
- individuell und flexibel lernen
- selbst das Tempo vorgeben

RW 21 PLUS Das Lernstudio.

FÜR SCHÜLER

- **Lernhilfen** für alle gängigen Schulfächer, Ratgeber zur Vorbereitung von Referaten, Aufgabensammlungen
- **Munzinger-Datenbanken** als Quelle fürs Referat
- **Fernleihe**: Literatur aus anderen Bibliotheken Deutschlands
- **Aktionstag** „Boys'Day"
- **Abteilung „Job & Karriere"**: Literatur zu Berufswahl, Bewerbung, Einstellungstest, Vorstellungsgespräch, Ausbildung und Studium
- **Workshops** in den Ferien
- **Schülersprechstunde:** qualifizierte Hilfestellung unserer bibliothekspädagogischen Mitarbeiterin bei der Vorbereitung auf ein Referat oder Schulaufgabe durch geeignete Quellen zum Thema, oder bei formellen Fragen.
- **Freiwilligendienste nach der Schule im Rahmen des FSJ Kultur**: Die Freiwilligen unterstützen das Team der Stadtbibliothek in der Öffentlichkeitsarbeit, im Lernstudio, bei Veranstaltungen und beim Mobilen Mediendienst.
- **Praktika** für Schülerinnen und Schüler an allgemeinbildenden Schulen oder Studierende des Bibliotheksmanagements oder ähnlich medienorientierter Studiengänge
- **Ausbildung zur/zum Fachangestellten für Medien- und Informationsdienste**

DAS LERNSTUDIO - UNSER ANGEBOT

Zur individuellen Nutzung stehen **16 PCs** mit Internetzugang, Druckmöglichkeit (gegen Gebühr) und USB-Anschluss zur Verfügung. Installiert sind verschiedene Programme, z.B. Microsoft Office (Word, Excel, PowerPoint, Access), Open Office, Gimp, Irfan View, Cura, Editor, Notepad++, Adobe Digital Edition und **Lernsoftware** zu den Themen

- **EDV** z. B. MS Office, video2brain
- **Sprachen** Englisch, Spanisch, Französisch, Italienisch und Deutsch als Fremdsprache
- **Soft-Skills** Videokurse zu Gesprächstechnik, Kommunikationspraxis und Selbstmanagement

Bibliotheksmitgliedern stehen monatlich 24 Freistunden für die Nutzung von Computern und Programmen zu.
Das Testen der Lernprogramme ist – auf Anfrage - gratis vor Ort möglich.
Für eine Einführung in die Lernprogramme empfiehlt sich die Terminvereinbarung mit Frau Hoffmann (Leiterin des Lernstudio) per Mail (bianka.hoffmann@stadt.bayreuth.de) oder telefonisch (0921-50 70 38-15).

Das **umfangreiche Veranstaltungsprogramm** von Seminaren, Vorträgen und Workshops vermittelt praktisches und aktuelles Wissen für den (Berufs-) Alltag, z.B. zu den Themen digitale Medien, Internet, Gesundheit, Präsentation.
Flyer, Homepage oder Newsletter der Stadtbibliothek informieren über das aktuelle Programm.

Fünf mit Computern ausgestattete **Lernkabinen** bieten Einzelpersonen und Kleingruppen Rückzugsmöglichkeiten zum ungestörten, konzentrierten Arbeiten. Auch diese PCs sind mit Internetzugang und Drucker ausgerüstet, Microsoft Word, Excel, PowerPoint und Access sind installiert.

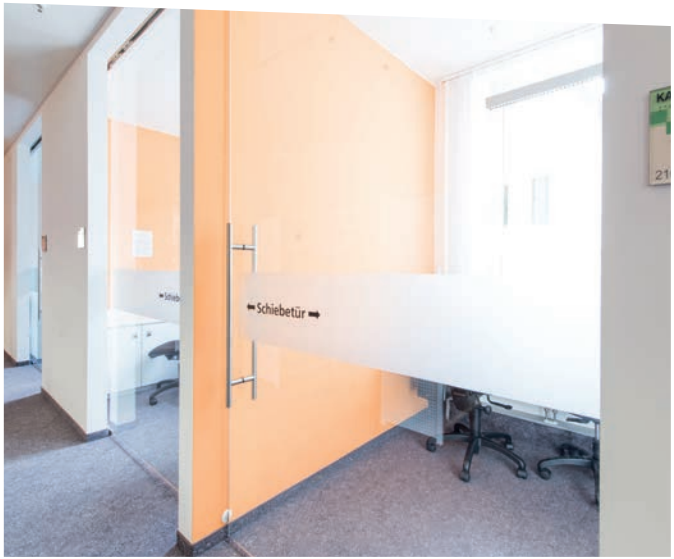

MEDIEN

Musik, Hörbücher, Filme, CD-ROM´s aus der Region
GEDÄCHTNIS-TRAINING

MEDIEN & ONLINE-DIENSTE

Die Stadtbibliothek im RW21 versteht sich als **dritter Ort**, nach Zuhause und Arbeitswelt (oder Schule), und lädt Sie ein zum Verweilen, Informieren und Lernen. Neben rund 100.000 Medien stehen Ihnen zahlreiche Seh-, Hör- und Arbeitsplätze sowie Spielekonsolen zum Ausprobieren von Hörbüchern, CDs, CD-ROMs, Filmen und Konsolenspielen zur Verfügung. In angenehmer Atmosphäre lässt sich entspannt in Romanen, Comics, Klassikern, Noten, Karten, Zeitschriften und Zeitungen schmökern oder stöbern.

Abseits der Bestsellerlisten bietet Ihnen die Stadtbibliothek zahlreiche interessante Medien, die es wert sind, entdeckt zu werden. In der Reihe **Medientipps** empfiehlt Ihnen das Team der Stadtbibliothek ausgewählte Neuerscheinungen. Den aktuellen Medientipp finden Sie auf der Homepage.

Sie suchen wissenschaftliche Literatur, die die Stadtbibliothek Bayreuth nicht im Programm hat? Ihr nächster Anlaufpunkt in Bayreuth ist dann die Universitätsbibliothek Bayreuth. Ist Ihre Wunschliteratur auch dort auch nicht vorhanden, bieten wir den Service der **Fernleihe**: Wir besorgen Ihnen Ihr gewünschtes Buch aus anderen Bibliotheken (gegen Gebühr).

Der **Online-Katalog** der Stadtbibliothek Bayreuth steht Ihnen auch unterwegs mit all seinen Funktionen zur Verfügung: Per Internet oder App können Sie nach Medien suchen und ggf. vorbestellen. Zugriff auf Ihr Ausleihkonto haben Sie über die Eingabe der Nummer Ihres Bibliotheksausweises in Kombination mit Ihrem Passwort. Auch Leihfristen können Sie dort direkt verlängern.

Über das Portal www.**franken-onleihe**.de bietet die Stadtbibliothek Bayreuth – im Verbund mit 21 Bibliotheken - die Direkt-Ausleihe elektronischer Medien an. Wie die Onleihe funktioniert, erfahren Sie bei unseren Infoveranstaltungen, den Digitalen Sprechstunden oder in der ausführlichen Online-Hilfe.

Mit den Munzinger-Online-**Datenbanken** haben Sie rund um die Uhr kostenlos Zugriff auf Biographien, Länderinformationen, Chroniken, Lexika und den „film-dienst“. Dieses Angebot ist besonders für Schüler/innen und Studierende interessant, da die Munzinger-Onlinedatenbanken ein einzigartiges und umfassendes Wissensnetzwerk bieten. Es besteht, wie auch der Brockhaus Wissensservice, aus fundierten und zitierfähigen Informationen und unterscheidet sich hierdurch von frei verfügbaren Quellen im Internet.

Der Brockhaus Wissensservice vermittelt Ihnen Zugang zum größten fachlich betreuten Wissensbestand im deutschen Sprachraum: BROCKHAUS Enzyklopädie, Harenberg-Kulturführer, Überblick über UNESCO-Welterbe und „100 Meisterwerke“, „Der Mensch in 3D“ als interaktive Anwendung. Sämtliche Inhalte dürfen problemlos zitiert und weiterverwertet werden. Interaktive Grafiken, Videos, Audiodateien machen die Inhalte erlebbar.

NUTZUNG

BIBLIOTHEKSAUSWEIS

Einen Bibliotheksausweis erhalten Sie am Servicepoint.
Zur Anmeldung bringen Sie bitte Ihren Personalausweis mit; bei Vorlage eines Reisepasses, Führerscheins oder nichtdeutscher Dokumente zusätzlich eine Meldebestätigung. Kinder und Jugendliche unter 16 Jahren können sich nur mit Unterschrift eines Erziehungsberechtigten anmelden.

Mit der Unterschrift auf dem Bibliotheksausweis akzeptieren Sie die aktuell geltende Bibliotheks- und Gebührensatzung sowie die Hausordnung. Der Ausweis ist nicht übertragbar und ist zur Nutzung unserer Dienste notwendig.

AUSWEISARTEN

	Kinder und Jugendliche	Schüler/innen und Studierende ab 18 Jahre	Erwachsene	Familie	Sozialpass-Inhaber
Jahresgebühr	frei	10,00 €	15,00 €	24,00 €	7,50 €
Halbjahresgebühr	frei	6,00 €	8,00 €	-	4,00 €
Quartalsgebühr	frei	3,00 €	4,00 €	-	-

FAMILIENAUSWEIS

Die günstige Lösung für Lebensgemeinschaften Erwachsener mit derselben Wohnanschrift, egal ob Ehe, Partnerschaft oder Familie! Die Gesamtkosten betragen 24 € (bzw. 12 € für Sozialpass-Inhaber) pro Jahr, unabhängig von der Anzahl der Personen. Jede/r erhält eine persönliche Ausweiskarte.

INSTITUTIONENAUSWEIS

Einen kostenfreien Institutionenausweis erhalten Kindergärten, Horte, Schulen und städtische Dienststellen. Voraussetzung ist die Bevollmächtigung der Institution, mit Stempel und Unterschrift der Leitung.

GESCHENKGUTSCHEINE

Sehr gerne können Sie auch eine Mitgliedschaft in der Stadtbibliothek verschenken. Bitte fragen Sie am Servicepoint. Fragen Sie einfach am Servicepoint nach unseren Geschenkgutscheinen!

AUSLEIHE

An den Ausleihautomaten verbuchen Sie per RFID-Technik selbst alle Medien, die Sie mitnehmen möchten.

Bitte verwenden Sie hierfür Ihren Bibliotheksausweis. Pro Karte können bis zu 40 Medien entliehen werden.

Beschädigungen und fehlende Teile melden Sie - um Missverständnisse zu vermeiden – bitte unserem Team.

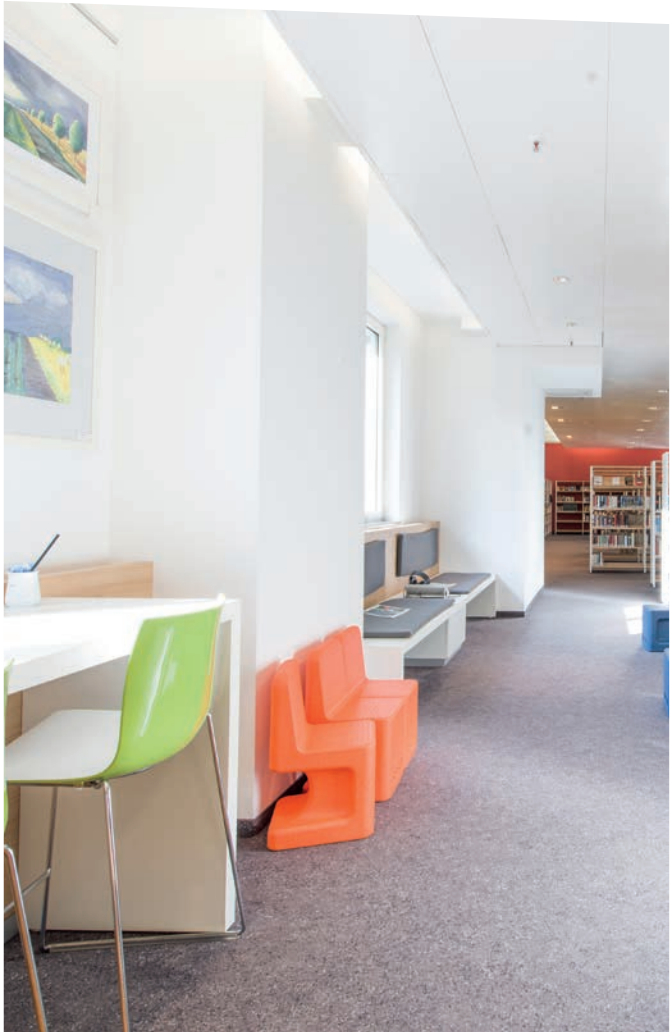

LEIHFRISTEN

Vier Wochen beträgt die übliche Leihfrist. Zwei Verlängerungen sind möglich, sofern das Medium nicht vorbestellt und kein Bestseller ist. Die zweiwöchige Leihfrist für Zeitschriften, Filme und Musik-CDs ist nicht verlängerbar. Bei Rückgabe nach Ablauf der Leihfrist fallen **Mahngebühren** an.

ERINNERUNG

Auf Wunsch schicken wir Ihnen vier Tage vor Ablauf der Leihfrist eine Erinnerung per E-Mail.

VORBESTELLUNGEN

Entliehene Medien können gegen Gebühr vorbestellt werden. Wir benachrichtigen Sie, sobald Ihr Wunschmedium eingetroffen ist. Vorbestellungen stehen für Sie – sortiert nach der Ausweisnummer – am Abholregal hinter dem Servicepoint zur Ausleihe an den Automaten bereit.

RÜCKGABE

Für die Rückgabe aller Medien nutzen Sie bitte die Automaten im Vorraum der Bibliothek. Diese sind 7 Tage pro Woche von 05.00h bis 24.00 Uhr in Betrieb. Zur Rückgabe Ihrer Medien außerhalb unserer Öffnungszeiten öffnen Sie die Tür zum Vorraum, indem Sie Ihr Medium vor den Türscanner (s. Bild rechts) halten.

VERLÄNGERUNG

Sie haben verschiedene Möglichkeiten der Verlängerung:

- telefonisch zu unseren Öffnungszeiten:
  0921/ 50 70 38 – 38 oder –30
- per E-Mail: stadtbibliothek@stadt.bayreuth.de
- über den OPAC
- persönlich im RW21

MAHNUNG, BESCHÄDIGUNG, VERLUST

Mahngebühren fallen bereits am ersten Tag nach Überschreitung der Leihfrist an. Ab einem Minusbetrag von 4 € ist Ihr Bibliotheksausweis gesperrt. Zur Bezahlung Ihrer Gebühren nutzen Sie bitte unseren Kassenautomaten.

Beschädigte oder verlorene Medien müssen von Ihnen ersetzt werden. Sollte das Medium nicht mehr im Handel erhältlich sein, wenden Sie sich bitte an unser Personal. Für die Einarbeitung fallen zusätzliche Gebühren an.

Melden Sie uns bitte umgehend, wenn Sie Ihren Ausweis verlieren. Damit niemand Medien auf Ihr Konto entleihen kann, sperren wir Ihren Ausweis und erstellen Ihnen – gegen Gebühr – einen Ersatzausweis.

Alle Formulare und Downloads finden Sie unter diesem QR-Code:

GEBÜHRENÜBERSICHT

	1.-2. Mahnung je Medium	3. Mahnung je Medium	Vorbestellung	Fernleihe	Ersatzausweis	Barcode	RFID-Etikett	Einarbeitung
Kinder	0,50 €	1,00 €	1,00 €	3,00 €	3,00 €	0,50 €	3,00 €	2,50 €
Erwachsene	1,00 €	2,00 €	1,00 €	3,00 €	3,00 €	0,50 €	3,00 €	2,50 €

SERVICE & BERATUNG

WLAN / WIFI

Im RW21 können Sie über Hotsplots kostenfrei mit ihrem eigenen Gerät – PC, Smartphone oder Tablet – das Internet nutzen!

COMPUTER & INTERNET: NUTZUNG, DRUCKEN

- Kosten für PC-Nutzung (inklusive der Programme): 1 € pro Stunde
- Registrierten Bibliothekskunden stehen pro Monat 24 Freistunden für die Nutzung der Computer und Lernprogramme zur Verfügung.
- Für Schüler/innen in einem speziellen Bereich der Kinderbibliothek kostenlose Internetrecherche möglich
- Druckgebühren pro DIN-A4-Seite: 0,10 € schwarz-weiß / 0,40 € farbig
- Freischaltung zum Testen der Lernprogramme vor Ort gratis

KOPIERGERÄT (IM ERDGESCHOSS)

- Kopieren: A4 (0,10 € s/w; 0,20 € farbig) und A3 (0,40 € s/w; 0,80 € farbig)
- Einscannen und Ausdrucken der Scans (A4 und A3; farbig und schwarz-weiß)
- Einscannen und Speichern auf mitgebrachtem USB-Stick
- Ausdrucken von PDF-Dateien auf mitgebrachtem USB-Stick
- automatische Abbuchung der anfallenden Gebühren direkt über den Bibliotheksausweis oder über das Tagesticket (für Nicht-Kunden, erhältlich am Kassenautomat, Mindestbetrag 0,80 €)

SPRECHSTUNDEN

„Wie komme ich mittels WLAN der Stadtbibliothek ins Internet?“ – „Die Franken-Onleihe funktioniert bei mir nicht!“ – „Ich würde gerne einmal einen E-Book-Reader oder ein Tablet ausprobieren.“ Zu den Sprechzeiten beantwortet speziell geschultes Personal individuelle Fragen zu **Wifi und Onleihe** und hilft bei Anwendungsproblemen. Zum Ausprobieren und zur Demonstration stehen verschiedene E-Reader und andere elektronische Geräte bereit.

Vereinbaren Sie Ihren persönlichen Termin telefonisch oder besuchen Sie eine unserer Informationsveranstaltungen.

Beratung und Information zu Vorsorgevollmacht, rechtlicher Betreuung, Betreuungs- und Patientenverfügung durch die Betreuungsstelle der Stadt Bayreuth: jeden 1. Mittwoch im Monat, 17:30 -19:00 Uhr, RW21, 2. OG, Lernkabine 4

Bayerischer Blinden- und Sehbehindertenbund e.V. (BBSB), jeden 1. Mittwoch im Monat, 15:00 -17:00 Uhr, RW21, 2. OG, Lernkabine 2

FÜHRUNGEN

Jeden 3. Donnerstag im Monat, 17 Uhr, Servicepoint, im Wechsel:

Führung durch die Bibliothek

Die monatliche Hausführung vermittelt eine erste Orientierung in der Vielfalt der Informations- und Medienangebote der Stadtbibliothek. Bei einem Rundgang erhalten Sie einen Einblick in die Service-Angebote der Bibliothek, vor allem in Ausleihe und Recherche.

oder

Führung durch die virtuelle Bibliothek

Bei dieser Führung lernen Sie die digitalen Angebote der Stadtbibliothek kennen: Online-Katalog, Internet-Nutzung, Munzinger-Datenbanken (u.a. Biografien, Länderarchiv, Chronik, Literaturlexika und Film-Datenbank), Brockhaus Wissensservice.

Am letzten Dienstag im Monat,14:30 oder 17 Uhr, Lernstudio:

Infoveranstaltung: Franken-Onleihe - wie geht das?

Erfahren Sie Tipps und Tricks zur Nutzung der digitalen Zweigstelle der Stadtbibliothek: Wie funktioniert die Onleihe? Wie umfassend ist das Angebot? Wie lade ich E-Medien auf meinen Reader, mein Tablet oder Laptop? Anschließend ist noch Zeit für individuelle Fragen.

Die genauen Termine entnehmen Sie bitte unserer Website oder unserem Monatsprogramm.

MOBILER MEDIENDIENST

Der Mobile Mediendienst ist eine Serviceleistung der Stadtbibliothek Bayreuth für Menschen, denen es nicht (mehr) möglich ist, die Bibliothek selbst aufzusuchen.

Sie können Ihre Buch- und Medienwünsche bei den Ansprechpartnerinnen in der Stadtbibliothek per Telefon, E- Mail oder über den Medienboten bestellen. Die Medien werden von uns komplett für den Hol-und Bring-Dienst bearbeitet. Ein ehrenamtlicher Helfer / Angehöriger/ Mitarbeiter (Bundesfreiwilliger) besucht Sie dann zu Hause, um Sie mit Büchern und Medien zu versorgen und diese spätestens nach Ablauf der Leihfrist wieder abzuholen. Gerne stellen wir Ihnen auch Medienpakete nach Ihrem Wunschthema zusammen.

BARRIEREFREIHEIT

- Bodenleitsystem
- Tastplan im Eingangsbereich
- Stockwerksansage und tastbare Bedienknöpfe im Aufzug
- tastbare Stockwerksbeschriftung im Treppenhaus am Geländer
- alle Etagen auch per Rollstuhl anfahrbar
- Behinderten-WC
- Hebeanlage am vhs-Eingang für Kinderwägen, Rollstühle etc.
- barrierefreie Website
- technische Ausstattung: Bildschirmlesegerät, Hörstationen, Lesebrillen und -lupen zur Nutzung vor Ort
- Medien: Hörbücher (insbes. auch DAISY), Abteilung „Leicht zu lesen“, Großdruck, Filme (DVD, Blu-Ray), häufig mit Untertiteln für Hörgeschädigte, teilw. in versch. Sprachen

GENERATION PLUS – UNSER ANGEBOT FÜR SIE

- **Romane**, auch in Großdruck.
- **Ratgeber** zu Fitness, Recht, Psychologie, Internet, Lebensart usw.
- Hörbücher, Musik-CDs, auch Schlager. Spiele. Zeitschriften.
- **E-Medien** in der Franken-Onleihe, Tablets und E-Reader zum Ausleihen.
- **Medientisch** speziell für die GENERATION PLUS im Marktplatz-Bereich.
- Extra-Bestand zu **Altenpflege und Demenz**, für Angehörige und Pflegekräfte.
- Für Institutionen **Medienkisten** nach Wunsch.
- **REGIOTHEK**: Wissenswertes rund um das Leben in und um Bayreuth, Informationen und Broschüren.
- Angenehmes Ambiente zum Schmökern, Stöbern und Spielen auch im Café SAMOCCA (mit Dachterrasse).
- Freies **WLAN** im ganzen Haus, in der **Laptop Lounge** in entspannter Atmosphäre im Internet surfen. Mittwochs oder nach Vereinbarung **digitale Sprechstunden** bei Anwendungsproblemen.
- **LERNSTUDIO**: PC-Arbeitsplätze mit Selbstlernprogrammen.
- **Internet-/PC-Arbeitsplätze:** Druck- und Kopiermöglichkeiten.
- **Kurse und Vorträge** zu den Themen Computer, Gesundheit, Ernährung, Recht, Pflege u.v.m.
- **Veranstaltungen** Erzählcafé, Vorlesen, Biografiearbeit, Lesungen, Spielenachmittage.
- **Barrierefrei**: Rolltreppen, Aufzug. Behindertentoilette im DG. Behindertenparkplatz und Kurzzeitparkplätze vor dem Haus, Taxistand und Bushaltestelle in der Nähe. Überall Sitzgelegenheiten. Lesegerät und ausleihbare Lesehilfen.
- **Mobiler Mediendienst**: Service für Menschen, denen es nicht (mehr) möglich ist, die Bibliothek selbst aufzusuchen.

VHS

VOLKSHOCHSCHULE

VHS DIE VOLKSHOCHSCHULE

Ganz oben im Dachgeschoss hat die Volkshochschule ihren Platz. Hier in der Geschäftsstelle können Sie sich persönlich über das umfangreiche Kursangebot informieren und beraten lassen. Auch wenn im 3. Obergeschoss nur fünf Seminarräume zu finden sind, überrascht die hohe Zahl der Angebote immer noch: Pro Jahr bieten rund 250 Dozentinnen und Dozenten insgesamt 1000 Kurse an.

Sehr groß ist natürlich das Angebot an Sport- und Gesundheitskursen. Von Achtsamkeitstraining, über Heilmethoden und Prävention bis hin zu schwungvollem Zumba® ist bestens für Ihr persönliches Wohlfühlprogramm gesorgt.

Wer lieber den Geist bewegt, findet zahlreiche Inspirationen in den Bereichen Kulturelle Bildung und Lebensart. Literarisch-kulinarisch verwöhnt Sie der Frauenliteratursalon, der sich längst als festes Semesterevent etabliert hat. Für alle, die selbst kulinarisch kreativ sein möchten, lohnt sich der Besuch der großen vhs-Küche. Der Duft aus den Pfannen und Töpfen lockt stets mehr experimentierfreudige Kochfreunde an. Neben Tipps und Tricks aus der Küche nehmen Sie dabei auch viel Wissen über Land und Leute mit. Die angefutterten Kalorien lachen Sie dann einfach wieder weg, wenn Sie sich für eines unserer Theaterprojekte entscheiden. Improvisationstheater und Clownerie machen unglaublich Spaß, fordern aber gleichermaßen auch den Geist.

Und wenn Sie gestärkt und erfrischt sind, packen Sie alles mit noch mehr Elan an. Egal, ob Sie eine neue Sprache lernen möchten, oder sich für den Beruf weiterbilden möchten. Ob Sie den beruflichen Wiedereinstieg planen oder sich für gesellschaftspolitische Themen interessieren. Das Spektrum der vhs ist breit gefächert und unsere erstklassigen und sehr qualifizierten Dozentinnen und Dozenten bieten Ihnen beste Lernbegleitung.

Ein besonderes Feld der Volkshochschule ist die Grundbildung. Mit Lernberatung, Vorbereitungs-, Lese- und Schreibkursen stärken wir Grundkompetenzen. Selbstverständlich sind viele unsere Angebote auch und gerade für Menschen mit Beeinträchtigungen.

Zusätzlich engagiert sich die vhs Bayreuth sehr stark in Kooperation mit vielen anderen für die erfolgreiche Integration der zahlreichen Flüchtlinge. 2015 startete das Projekt „Bayreuth Lotsen“. Zusammen mit allen Bayreuther Berufsschulen betreut die vhs mehrere Flüchtlingsklassen und kümmert sich um die Vermittlung der unbegleiteten minderjährigen Flüchtlinge in Ausbildungsverhältnisse.

SAMOCCA

DAS MODERNE KAFFEEHAUS – SAMOCCA

Das **Lesecafé SAMOCCA** verbindet die unterschiedlichen Lese- und Medienwelten der Stadtbibliothek mit den Lernwelten der Volkshochschule. Von Anfang an hat sich dabei das Samocca als Treffpunkt für Kursteilnehmer/innen, für Besprechungen und natürlich für eine entspannte Auszeit entwickelt. In aller Ruhe italienischen Café und köstliche Speisen genießen, dazu die neuesten Zeitungen und Magazine durchblättern: Im SAMOCCA wird moderne Kaffeehausatmosphäre gelebt.

Das Café bietet neben erstklassigem Kaffeegenuss auch wunderbare Kuchen und Torten, die in der eigenen Backstube von erfahrenen Konditorinnen gezaubert werden. Auch für den kleinen Hunger zwischendurch ist mit täglich frischen Suppen und Bagels bestens vorgesorgt. Dabei kommen nur regionale Zutaten in die Schüsseln und Töpfe.

Das SAMOCCA ist ein Franchisebetrieb und ist unter dem Dach der Werkstatt für Menschen mit Behinderung der Diakonie Bayreuth angesiedelt. Durch ein spezielles Bestellsystem können Menschen mit Behinderung die Bestellungen leicht aufnehmen und bearbeiten. Mit dieser kleinen Systematisierung bleibt mehr Zeit für den persönlichen Service, der im SAMOCCA groß geschrieben wird.

Das Lesecafé SAMOCCA beeindruckt auch immer wieder bei hausinternen Veranstaltungen. Zum Beispiel dem Frauenliteratursalon der vhs. Hier verwöhnt das SAMOCCA-Team die Gäste mit besonderen Cocktails und Speisen, die genau zum jeweiligen literarischen Thema passen. Wenn Sie das SAMOCCA also einmal etwas anders erleben wollen, dann lohnt sich der Besuch im Frauenliteratursalon.

SAMOCCA

FÖRDERVEREIN

DER FÖRDERVEREIN DER STADTBIBLIOTHEK BAYREUTH

Wer wir sind:

In unserem Förderverein engagieren sich seit 2007 Menschen, die Sprache, Bücher und moderne Medien lieben. Wir möchten diese Liebe mit anderen teilen und weitervermitteln. Dazu bietet unsere schöne moderne Bibliothek die besten Voraussetzungen. Sie ist ein Ort, an dem menschliche und literarische Begegnungen in entspannter Atmosphäre möglich sind.

Was wir wollen:

- Ganz konkret möchten wir Kinder und Jugendliche für Bücher und neue Medien begeistern und vor allem ihre Medienkompetenz stärken.
- Wir möchten allen Altersgruppen und Bevölkerungsgruppen den Zugang zu modernen Medien erleichtern.
- Wir möchten der Bibliothek gelegentlich Wünsche erfüllen, indem wir Ankäufe ermöglichen, die den Rahmen des normalen Etats sprengen.

Was wir tun:

Der Förderverein

- unterstützt medienpädagogische Projekte im Kinder- und Jugendbereich
- ermöglicht interessante Neuanschaffungen, die den Erwerbungsetat der Bibliothek übersteigen würden.
- initiiert Aktionen und Veranstaltungen[1], um Geld für die Bibliothek und/oder neue Mitglieder zu gewinnen.

Was Sie tun können:

Wenn auch Sie die Lesekultur in unserer Stadt fördern möchten, machen Sie mit! Schon mit dem Jahresbeitrag von nur 15.- Euro (ermäßigt 10.- Euro) leisten Sie einen wertvollen Beitrag!

Herzliche Grüße

der Vorstand:

1. Dr. Harald Rehm	dr-rehm.bayreuth@t-online.de
2. Elisabeth Bauriedel	elisabeth_bauriedel@yahoo.de
3. Dr. Wolfgang Richter	wolfgang.richter@uni-bayreuth.de
4. Carla Feldmann	carla@mediation-feldmann.de
5. Ulrike Horn	rede@horn-kommunikation.de

Förderverein der Stadtbibliothek

www.pro-bibliothek.org
info@pro-bibliothek.org
Tel: 0921 516 60 06
c/o Horn-Kommunikation
Sparkasse Bayreuth
IBAN: DE19 7735 0110 0020 8695 74
BIC: BYLADEM1SBT

[1] Hauke, Petra (Hrsg.): Freundeskreise und Fördervereine. Best Practice in öffentlichen Bibliotheken. Berlin, Walter de Gruyter 2015.

MITGLIED WERDEN

Um Mitglied zu werden, bitten wir Sie darum, die unten stehende Beitrittserklärung auszufüllen und an die nebenstehende Adresse zu senden:

Förderverein der Stadtbibliothek e.V.

Herrn
Dr. Harald Rehm
Hühlweg 48
95448 Bayreuth

FÖRDERVEREIN stadtbibliothek BAYREUTH

BEITRITTSERKLÄRUNG

Hiermit erkläre ich meinen Beitritt zum Förderverein der Stadtbibliothek Bayreuth e. V.

(Name)

(Anschrift)

(E-Mail)

(Unterschrift)

ZAHLUNG PER EINZUGSERMÄCHTIGUNG

Hiermit ermächtige ich den Förderverein für die Stadtbibliothek Bayreuth zur Abbuchung des Mitgliedsbeitrags zu Lasten meines Kontos:

(Kto.-Nr.) (BLZ)

(Bankverbindung)

(Kontoinhaber/in)

(Datum) (Unterschrift)

Rallye Europa
HABA

CHRONIK

- **04. Januar 1921** Aufruf des Bayreuther Stadtrats (vom 30. Dezember 1920) im Bayreuther Tagblatt zu Bücherspenden für eine öffentliche Bücherei
- **16. Juni 1921** Eröffnung der Stadtbücherei mit 560 Bänden, erster Standort im Alten Rathaus, Maximilianstr. 33 (EG) mit Eingang von der Brautgasse, Leiter Dr. Georg Jost; Ergänzung durch 2000 Bände Unterhaltungsliteratur aus der Kanzleibibliothek
- **1924** auch Jugendliche als Entleiher zugelassen
- **1928** Umzug in Räume am Jean-Paul-Platz / Friedrichstr. 19 (Erdgeschoss), Bestand 13.600 Bände, Anschluss an deutschen Leihverkehr
- **1930** Einrichtung einer Musikabteilung (mit Noten)
- **1933** – 1938 Leitung: Dr. Otto Strobel
- **1935** Umzug in die Friedrichstr. 18 (1. Stock), Bestand 18.800 Bände
- **1945** keine größeren Kriegsschäden, erste Öffnung für Buchrückgabe vom 01. bis 14. Juni 1945, Aussonderung der NS-Literatur (4.308 Bände)
- **04. März 1946** Wiedereröffnung der Stadtbücherei nach dem Krieg unter erneuter Leitung von Dr. Jost (bis 1948), anschließend übernimmt mit Dr. Wilhelm Müller erstmals ein ausgebildeter Bibliothekar die Leitung

Aufnahmen aus der Stadtbücherei in der Friedrichstr. 18

- **Dezember 1948** Übernahme des Restbestandes der Kanzleibibliothek (staatl. Besitz) von ca. 8.000 Bänden in die Betreuung der Stadtbücherei
- **17. Dezember 1951** Wiedereröffnung nach Umzug an den Luitpoldplatz 7 (Erd- und Untergeschoss), Bestand 37.000 Bände, Thekenausleihe
- **18.September 1956** Eröffnung einer eigenen Jugendbücherei in der Münzschule, Münzgasse 9, mit Freihandaufstellung, Leiterin Irene Biedermann
- **11. April 1961** Wiedereröffnung nach Umbauten und Umstellung der Ausleihe auf Freihandsystem
- **1972** Einrichtung einer Zweigstelle in Laineck
- **1975** Winfried Will übernimmt die Bibliotheksleitung
- **August 1976** Übergabe des Kanzleibibliotheksbestands an die neugegründete Universitätsbibliothek Bayreuth
- **01. September 1977** Einführung der kostenlosen Ausleihe
- **11.Dezember 1989** Wiedereröffnung der Jugendbücherei nach Renovierung, neue Leiterin Gerda Schramm
- **ab 01.Januar 1995** Wiedereinführung einer Benutzungsgebühr bei Ausleihe (mit Jahreskarte, Jugendbücherei frei)
- **Oktober 1995** Einrichtung von EDV-Terminals mit Zugriff auf Mediendatenbank (OPAC=Online Public Access Catalogue)
- **Dezember 1996** Einführung der EDV-Verbuchung
- **Juni 2001** kostenloser Internetzugang an zwei Computern, gefördert aus Bundesmitteln
- **September 2001** Bibliotheksleiter Jörg Weinreich
- **November 2001** Renovierungsarbeiten (neues Mobiliar, Beleuchtung, Schönheitsreparaturen)
- **Dezember 2001** Das Jubiläum „80 Jahre Stadtbücherei, 50 Jahre am Luitpoldplatz“ wird mit einer Ausstellung begangen
- **Oktober 2003** Inbetriebnahme des Internet-Bibliothekskatalogs (Web-OPAC)
- **2004** Schließung der Zweigstelle Laineck
- **September 2006** Feier „50 Jahre Jugendbücherei“ mit Jubiläumsprogramm
- **19. Januar 2007** Gründung des Fördervereins der Stadtbibliothek Bayreuth e. V.
- **Dezember 2008** Stadtratsbeschluss zum Ankauf des ehem. Bekleidungshauses Richard-Wagner-Str. 21 für Stadtbibliothek, Volkshochschule und Archiv
- **2009/10** Umbaumaßnahmen
- **11./12. Februar 2011** Übergabe des RW21 an die Öffentlichkeit mit zwei Tagen der offenen Tür
- **02. Juli 2014** Eine Million Besucher/innen seit Eröffnung

REGISTER

	Seite(n)
Abteilung Bühne, Film, Fernsehen	13
Abteilung Eltern & Kind	15
Abteilung Körper & Geist	19
Abteilung Kunst & Geschichte	20
Abteilung Lebensart	19
Abteilung Literatur & Lernen	23
Abteilung Natur & Technik	20
Abteilung Region & Reisen	21
Abteilung Wirtschaft & Soziales	19
Adresse	6
Aktuelles	8
Ausleihe (Nutzung)	28
Barrierefreiheit	38
Belletristik	23
Bestseller	11
Bibliotheksausweis	29
Brockhaus Wissensservice	27
Comics	13
Datenbanken	27
Downloads	33
Erinnerungsmail	31
Fernleihe	27
Filme	13, 15
Förderverein	44
Formulare	33
Franken-Onleihe	27
freestyle	13
Führungen	16, 37
Gebühren	29, 33
Generation plus	39
Geschenk-Gutscheine	30
Globothek	21
Hörbücher	23
Internationale Bibliothek	21
Internet	27, 35
Kinderbibliothek	15
Konsolen	13
Kopieren	35
Laptop Lounge	11
Leichte Sprache	21
Leihfristen	31
Lernhilfen	23
Lernkabinen	25
Lernstudio	24
Lesecafé Samocca	42
Lese-Insel	15
Mahnung	33
Mangas	13
Marktplatz	11
Medienboxen	16
Medientipps	27
Mobiler Mediendienst	37
Munzinger	27
Nacht.aktiv	15
Newsletter	8
Öffnungszeiten	6
Online-Katalog	27
Regiothek	11
Schul-Newsletter	16
Servicepoint	11
Sprechstunden	36
Veranstaltungsräume	9
Verkehrsanbindung	7
Verlängerung	32
vhs	40
Vorbestellung	31
Vorlesestunden	15
Wagner, Richard	13
WLAN	35
Zeitschriften	13, 15, 19, 21, 23
Zeitungen	23

RW21 Stadtbibliothek
Richard-Wagner-Str. 21
95444 Bayreuth

Tel: 0921 / 50 70 38 - 30
www.stadtbibliothek.bayreuth.de
E-Mail: stadtbibliothek@stadt.bayreuth.de

BAYREUTH