Baustellenzufahrt
von Eremitenhof

Ausweichstelle

2435/417

BE + Lagerflächen

Ausweichstelle

Bahnlinie Bayreuth - Speichersdorf

2435/401/1

BE Flächen

Baubedarfsfläche

2435/396

Zwischenlager Fläche

Baubedarfsfläche

bauzeitliche Verrohrung
Entwässerungsgraben

bauzeitliche
Gewässerüberfahrt

Ausweichstelle

RÜB Aichig
umzubauen
Maßnahme Dritter

2435/380

2435/379

Fläche Zwischenlager
Dammbaumaterial

Baustellenzufahrt
von Seulbitz

Ausweichstelle

Legende:

- Hochwasserrückhaltedamm
- Umverlegung Roter Main
- Baustellenzufahrt
- Ausweichstellen
- Baubedarfsfläche
- BE + Lagerflächen

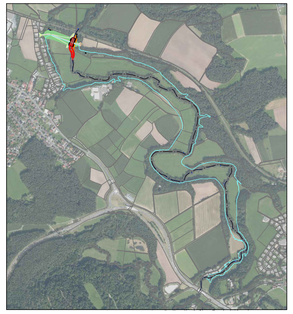

Maßstab - 1:2.500

0 25 50 100 150 250m

Lagebezug: ETRS89
Höhenbezug: DHHN2016

BAYREUTH

Wasserwirtschaftsamt Hof

Vorhaben:	Gew II, Roter Main Hochwasserschutz Bayreuth Hochwasserrückhaltebecken Bauernhöfen	Anlage:	3
		Plan-Nr.:	03
Vorhabensträger:	Wasserwirtschaftsamt Hof		
Landkreis:	Stadt und Landkreis Bayreuth		
Gemeinde:	Stadt Bayreuth, Gemeinde Weidenberg	Plan-Code:	462000 - G - 3 - 03
Vorhabenskennzeichen :	GSh 4620000016		
Maßstab: 1:2.500	Lageplan BE- Flächen und Zufahrten	Ausgabe vom:	
		Ersatz für:	
		Ursprung:	

Entwurfsverfasser

TRACTEBEL ENGINEERING

Tractebel GmbH
Geschäftsbereich München
Grunder Straße 53
81379 München
Tel. 089 38190?-?0 Fax 089 381907-99

15.12.2025	gez. Strack	15.12.2025	gez. Merz Beördenleiterin	entw.	25.09.2025	Mertes
				gez.	25.09.2025	Saraf
Datum	Unterschrift Entwurfsverfasser	Datum	Unterschrift Vorhabensträger	gepr.	25.09.2025	Reil