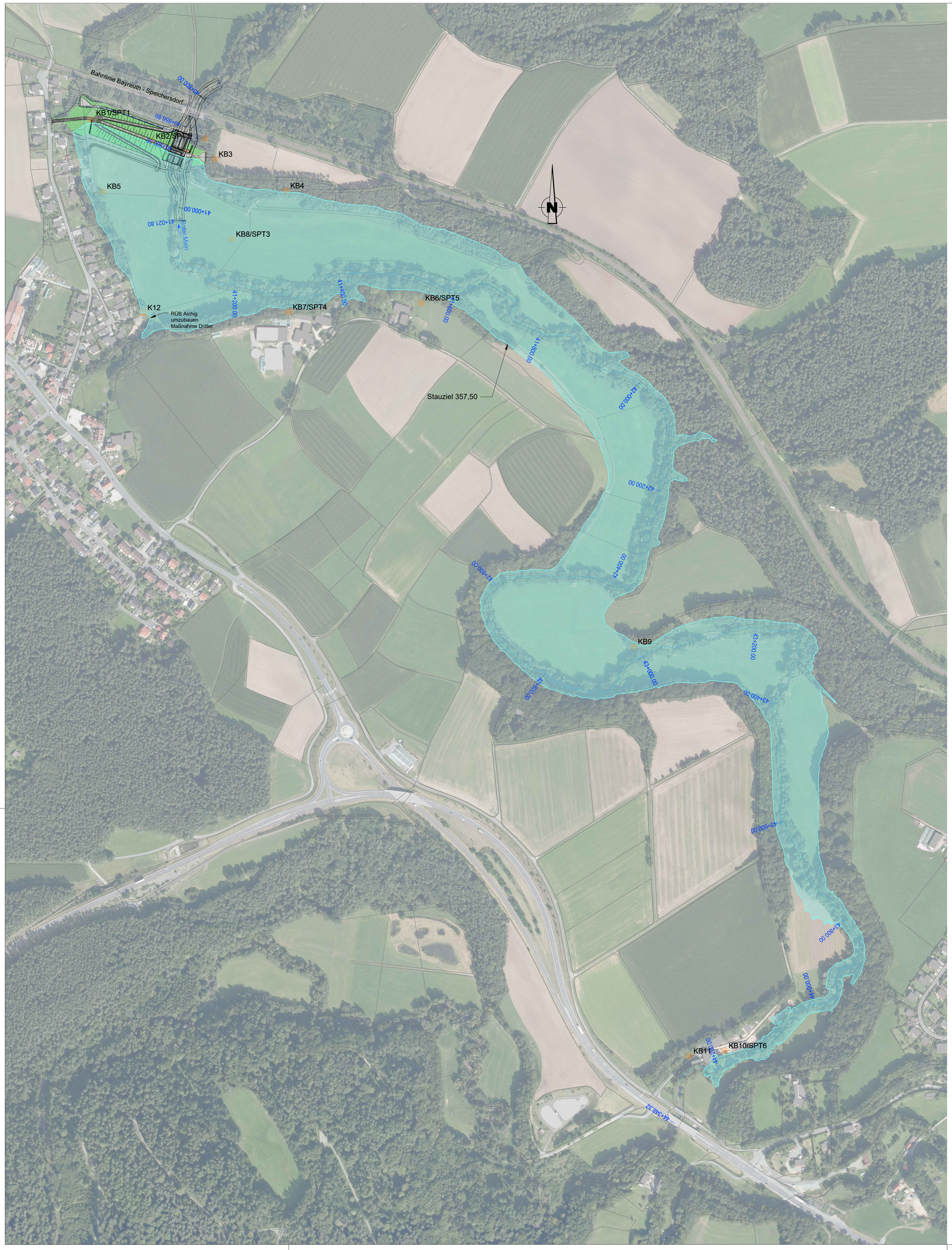

Legende:

- Hochwasserrückhaltedamm
- Umverlegung Roter Main
- bauzeitliche Umverlegung Roter Main
- Stauziel 357,50
- Gewässerachse
- KB2 Kernbohrungen

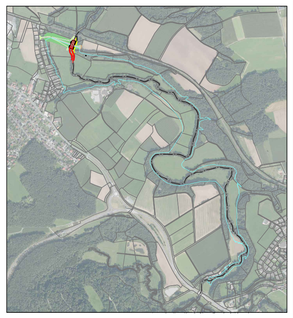

Maßstab - 1:2.500

0 25 50 100 150 250m

Lagebezug: ETRS89
Höhenbezug: DHHN2016

BAYREUTH

Wasserwirtschaftsamt Hof

Vorhaben:	Gew II, Roter Main Hochwasserschutz Bayreuth Hochwasserrückhaltebecken Bauernhöfen	Anlage:	3
Vorhabensträger:	Wasserwirtschaftsamt Hof	Plan-Nr.:	04
Landkreis:	Stadt und Landkreis Bayreuth		
Gemeinde:	Stadt Bayreuth, Gemeinde Weidenberg	Plan-Code:	462000 - G - 3 - 04
Vorhabenskennzeichen :	GSh 4620000016		
Maßstab: 1:2.500	Genehmigung Lageplan Gesamtmaßnahme	Ausgabe vom:	
		Ersatz für:	
		Ursprung:	

Entwurfsverfasser

TRACTEBEL ENGINEERING
Tractebel GmbH
Geschäftsbereich München
Dingolfer Straße 53
81379 München
Tel. 089 38190170 Fax 089 38190169

			entw.	25.09.2025	Mertes
15.12.2025	gez. Strack	15.12.2025	gez. Merz Behördenleiterin	gez.	25.09.2025	Saraf
Datum	Unterschrift Entwurfsverfasser	Datum	Unterschrift Vorhabensträger	gepr.	25.09.2025	Reil